

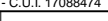

EXPERT					
VERIFICATOR	ing. Constantin FIRTEA		CERINȚA - A1	REFERAT VERIFICARE NR. ....	DATA ...../...../.....
<div style="text-align: center;"> <b>P.E.C.</b>  <small>S.C. Proiectare-Expertizare-Consolidare S.R.L. - IAȘI - J22/2970/2004 - C.U.I. 17088474</small> </div>			Proiectare Expertizare Consolidare  Semnatura	Beneficiar:  LICEUL DE INFORMATICĂ "GRIGORE C. MOISIL" IAȘI	Pr. nr. 117/R/2007
	Nume		Scara:	Titlu proiect:	Faza
Șef proiect	arh. SASU IOAN		1/50	EXPERTIZĂ TEHNICĂ CORP A ȘI PROIECT EXTINDERE LICEUL DE INFORMATICĂ "GRIGORE C. MOISIL" IAȘI str. PETRE ANDREI, nr. 9, MUNICIPIUL IAȘI	P.Th.+D.E.
Proiectat	ing. I. FIRTEA ing. O. PETCU		Data:	DETALII COFRAJ ȘI ARMARE FUNDAȚII:	Planșa
Desenat	ing. O. PETCU		10/2008	Gf-A; Gf-b; Gf-2; Gf-4	DR-4

Gf-1, Gf-3, Gf-5

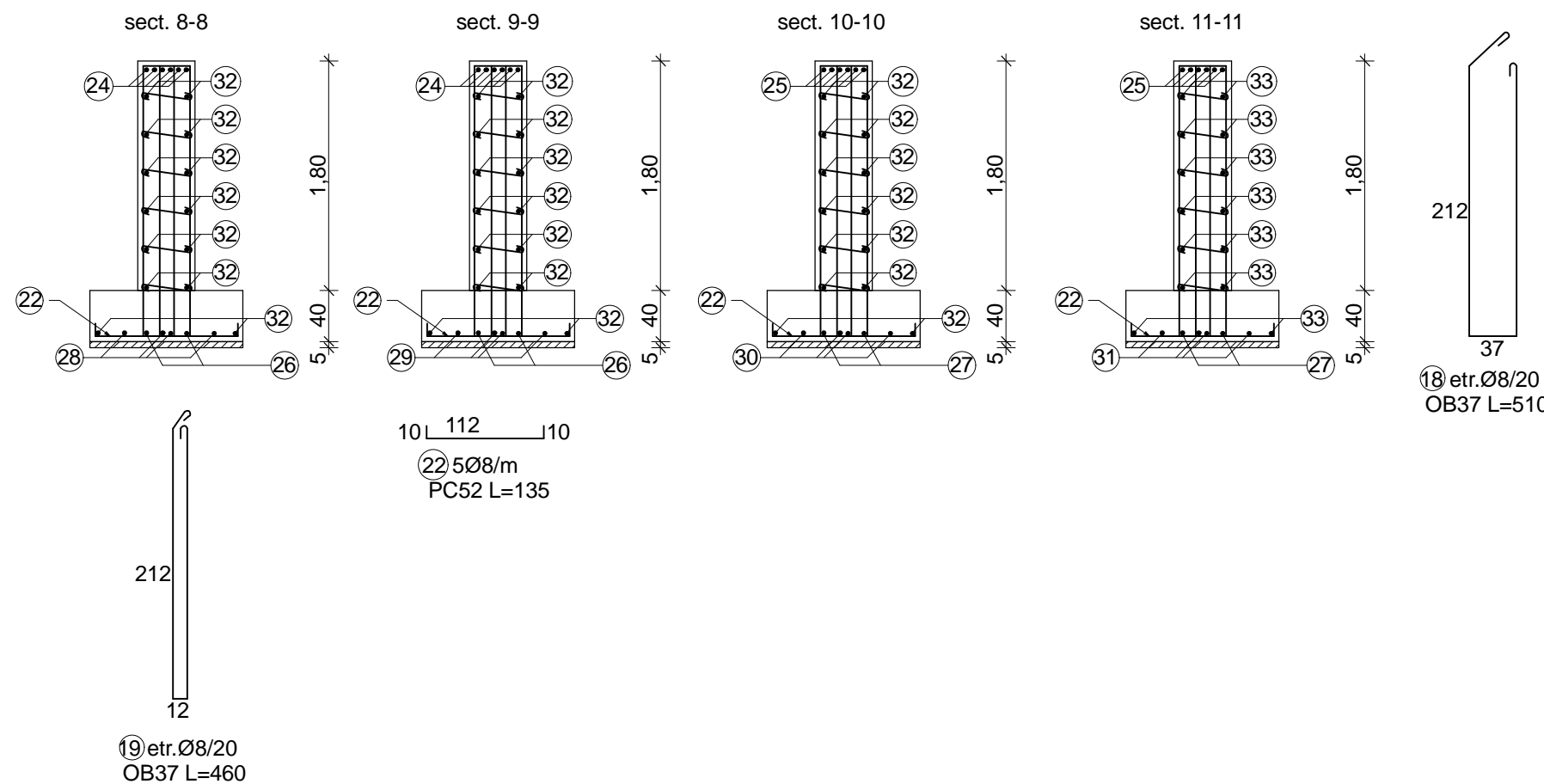
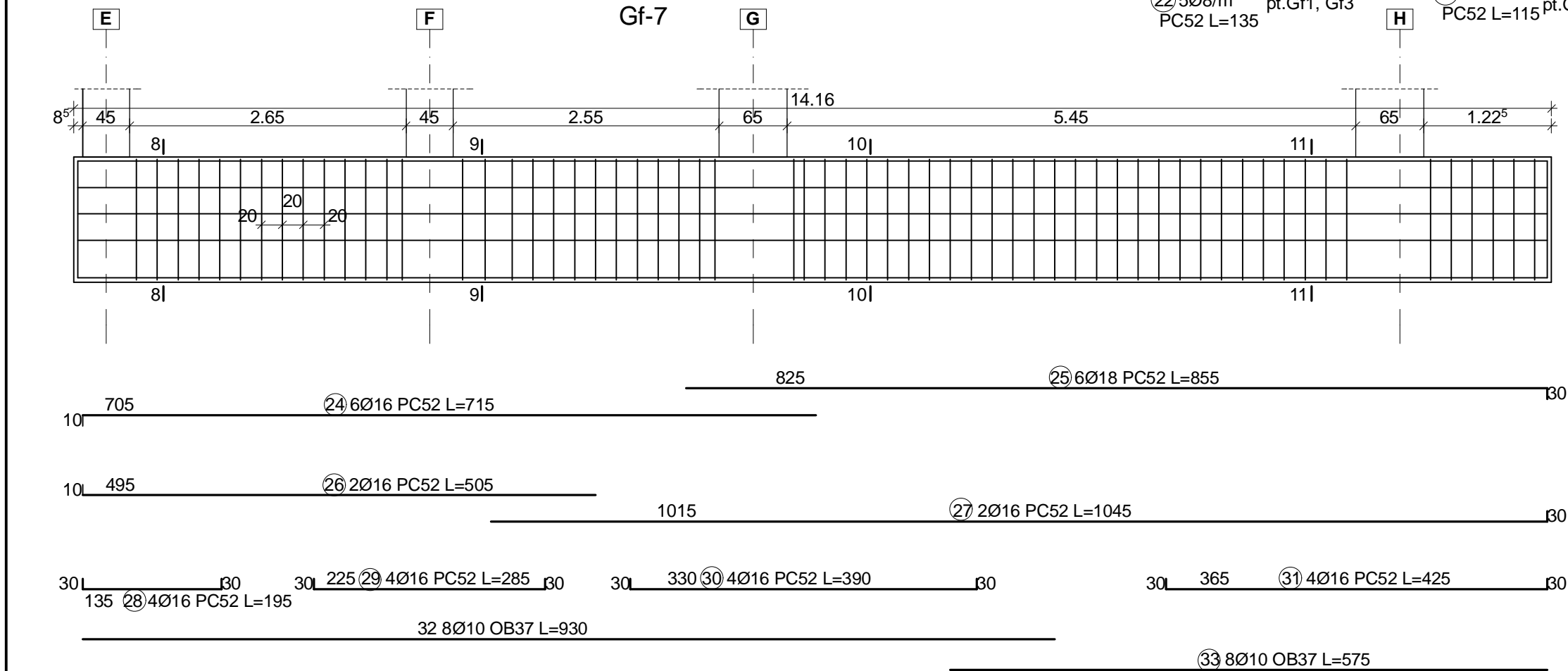
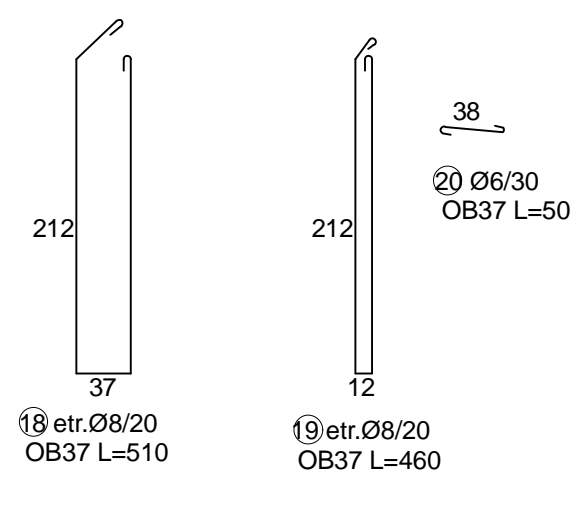
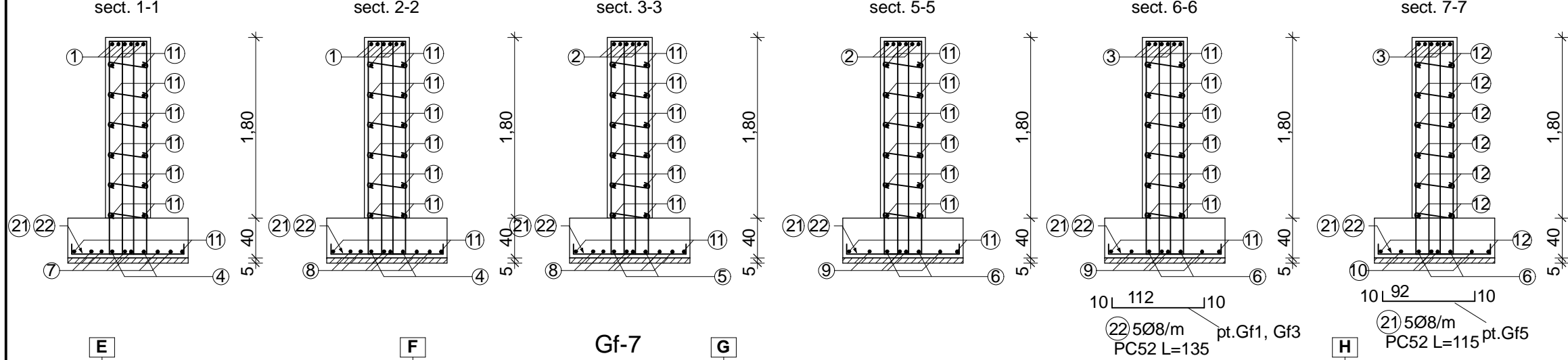
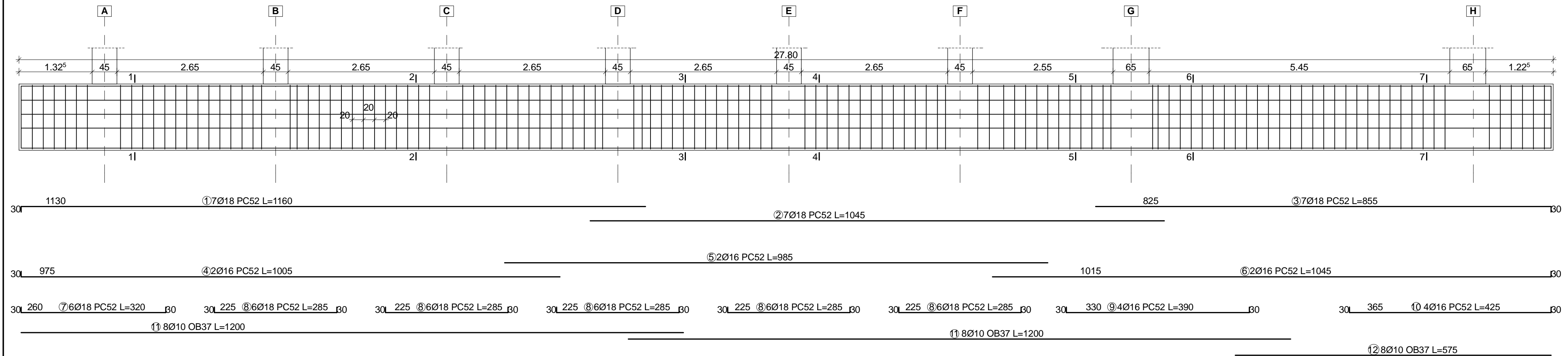

Materiale:  
- beton simplu C\*6/7,5 BS I 32,5 T3 0-31 - strat egalizare  
- beton armat: C12/15-BS I 32,5, T3 0-31 - grinzi de fundare  
- armatura rezistenta PC52, OB37,  
-plasa sudata ø4/100xø4/100-armare suport pardoseala  
-acoperirea cu beton 4 cm

EXPERT					
VERIFICATOR	ing. Constantin FIRTEA		CERINȚA - A1	REFERAT VERIFICARE NR. ....	DATA .....
P.E.C. S.C. Proiectare-Expertizare-Consolidare S.R.L. - IAȘI - J22/2970/2004 - C.U.I. 17088474		Proiectare Expertizare Consolidare	Beneficiar: LICEUL DE INFORMATICĂ "GRIGORE C. MOISIL" IAȘI		Pr. nr. 117/R/2007
		Nume	Semnătura	Scara: 1/50	Faza P.Th.+D.E.
Șef proiect	arh. SASU IOAN				
Proiectat	ing. L. FIRTEA				
Desenat	ing. O. PETCU				
				Data: 10/2008	DETALII COFRAJ ȘI ARMARE FUNDATII: Gf-1; Gf-3; Gf-5
					Planșa DR-5

Gf-E, Gf-F

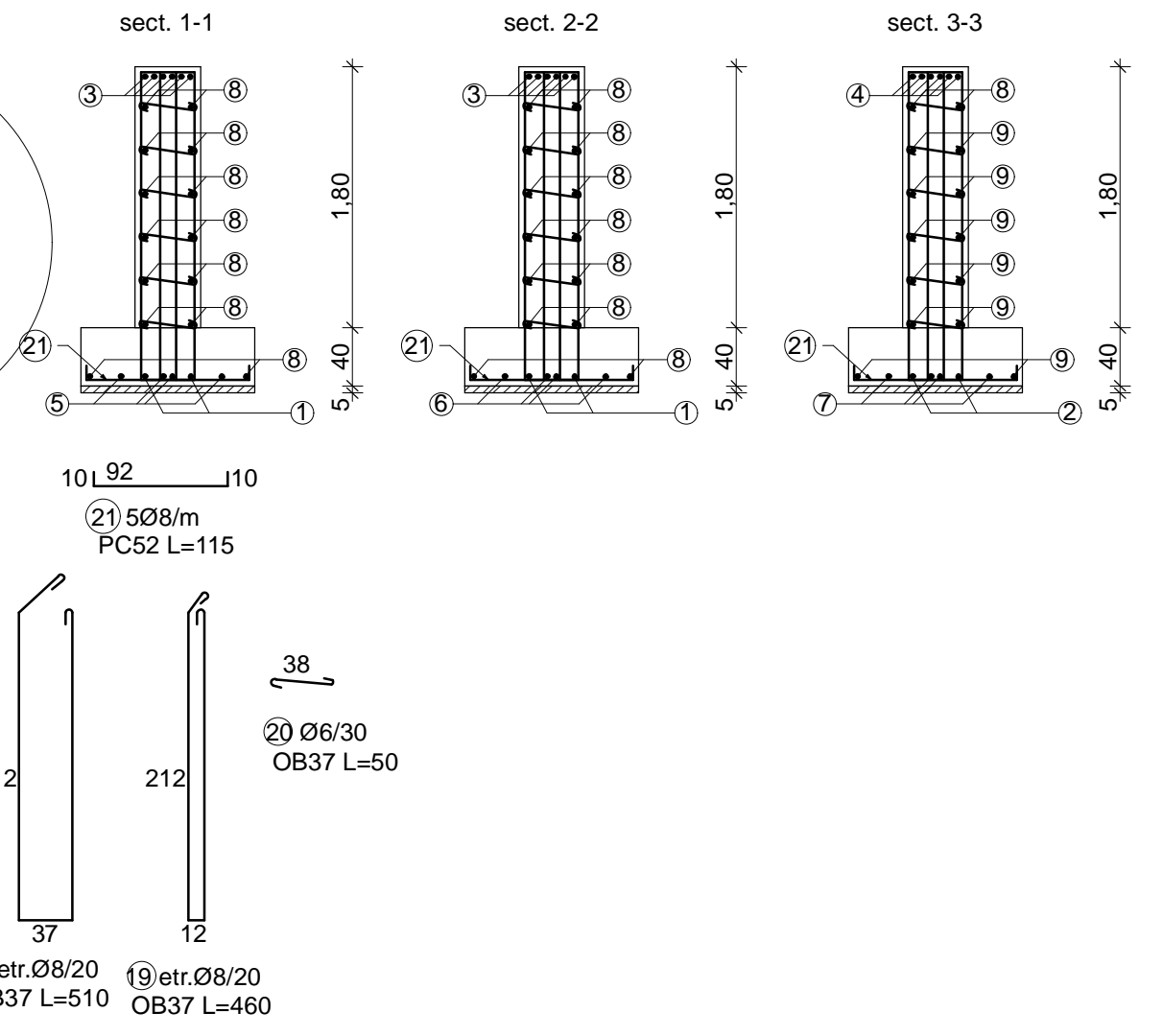
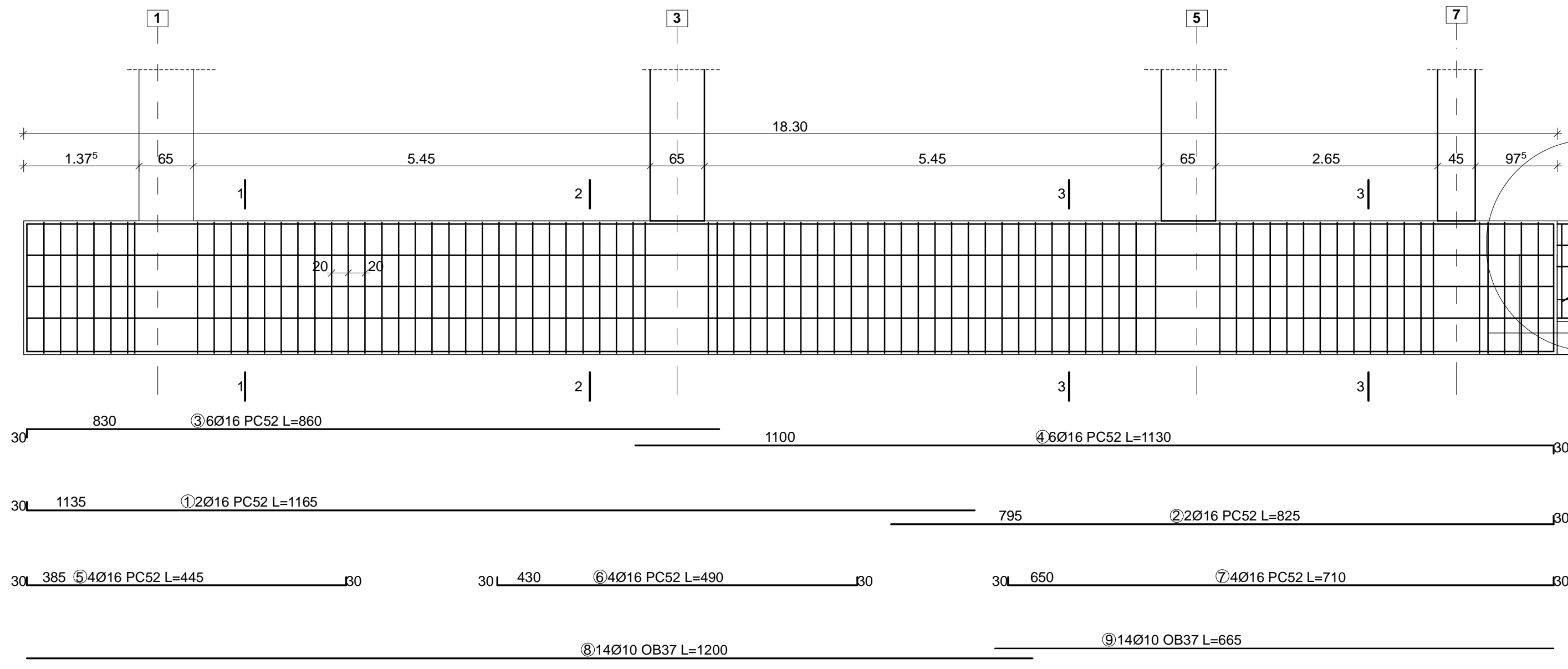

Gf-G

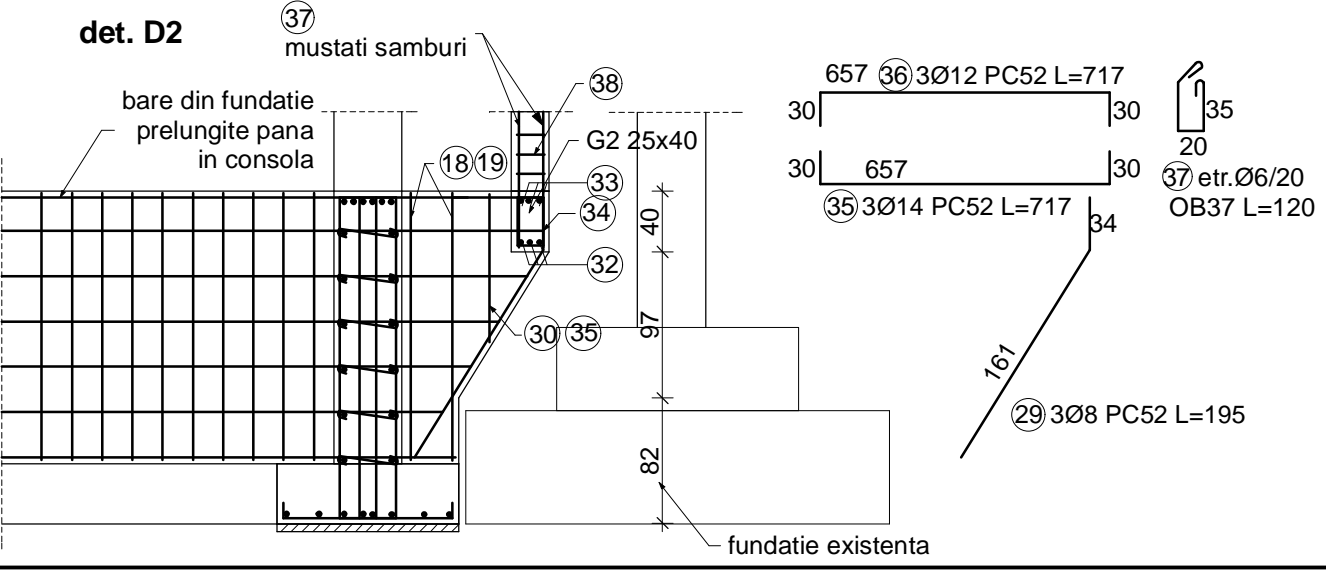
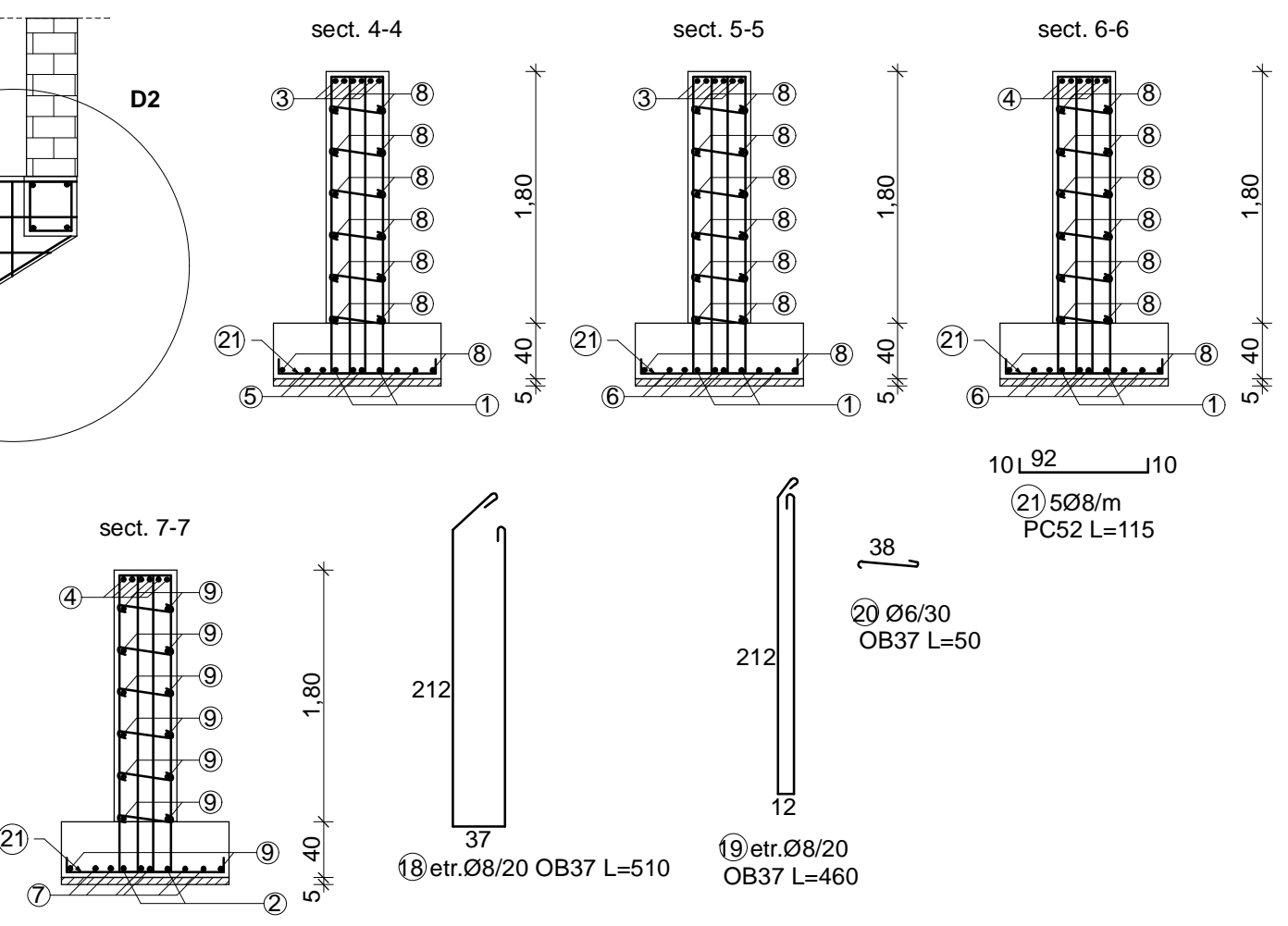
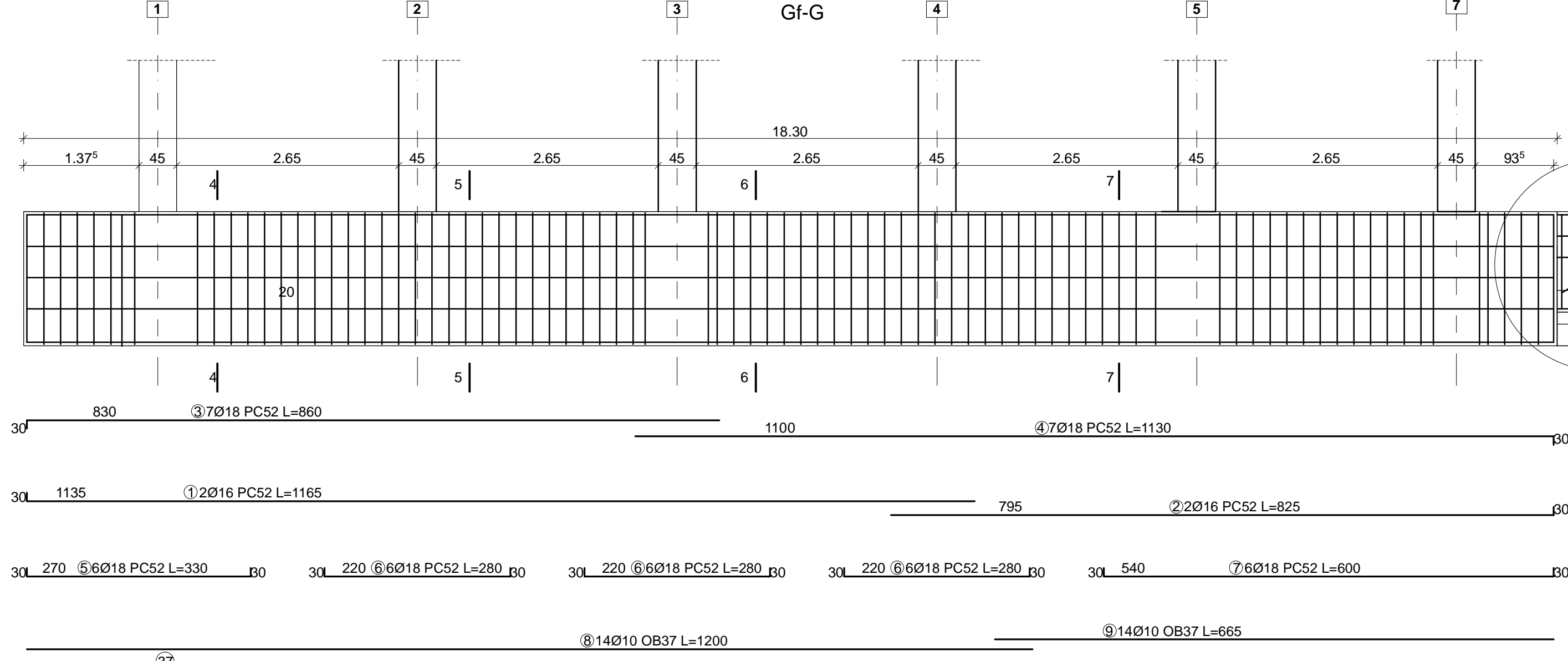

EXPERT				
VERIFICATOR	ing. Constantin FIRTEA	CERINȚA - A1	REFERAT VERIFICARE NR. ....	DATA .../.../...
	<b>P.E.C.</b> S.C. Proiectare-Expertizare-Consolidare S.R.L. - IAȘI - J22/2970/2004 - C.U.I. 17088474	Proiectare Expertizare Consolidare	Beneficiar:	Pr. nr. 117/R/2007
			LICEUL DE INFORMATICĂ "GRIGORE C. MOISIL" IAȘI	Faza P.Th.+D.E.
Șef proiect	arh. SASU IOAN	Semnătura	Scara:	Titlu proiect:
Proiectat	ing. L. FIRTEA ing. O. PETCU		1/50	EXPERTIZĂ TEHNICĂ CORP A ȘI PROIECT EXTINDERE LICEUL DE INFORMATICĂ "GRIGORE C. MOISIL" IAȘI str. PETRE ANDREI, nr. 9, MUNICIPIUL IAȘI
Desenat	ing. O. PETCU		Data:	DETALII COFRAJ ȘI ARMARE FUNDATII: Gf-E; Gf-F; Gf-G
			10/2008	Planșa DR-6



detaliu mustati stalp S1 45x65

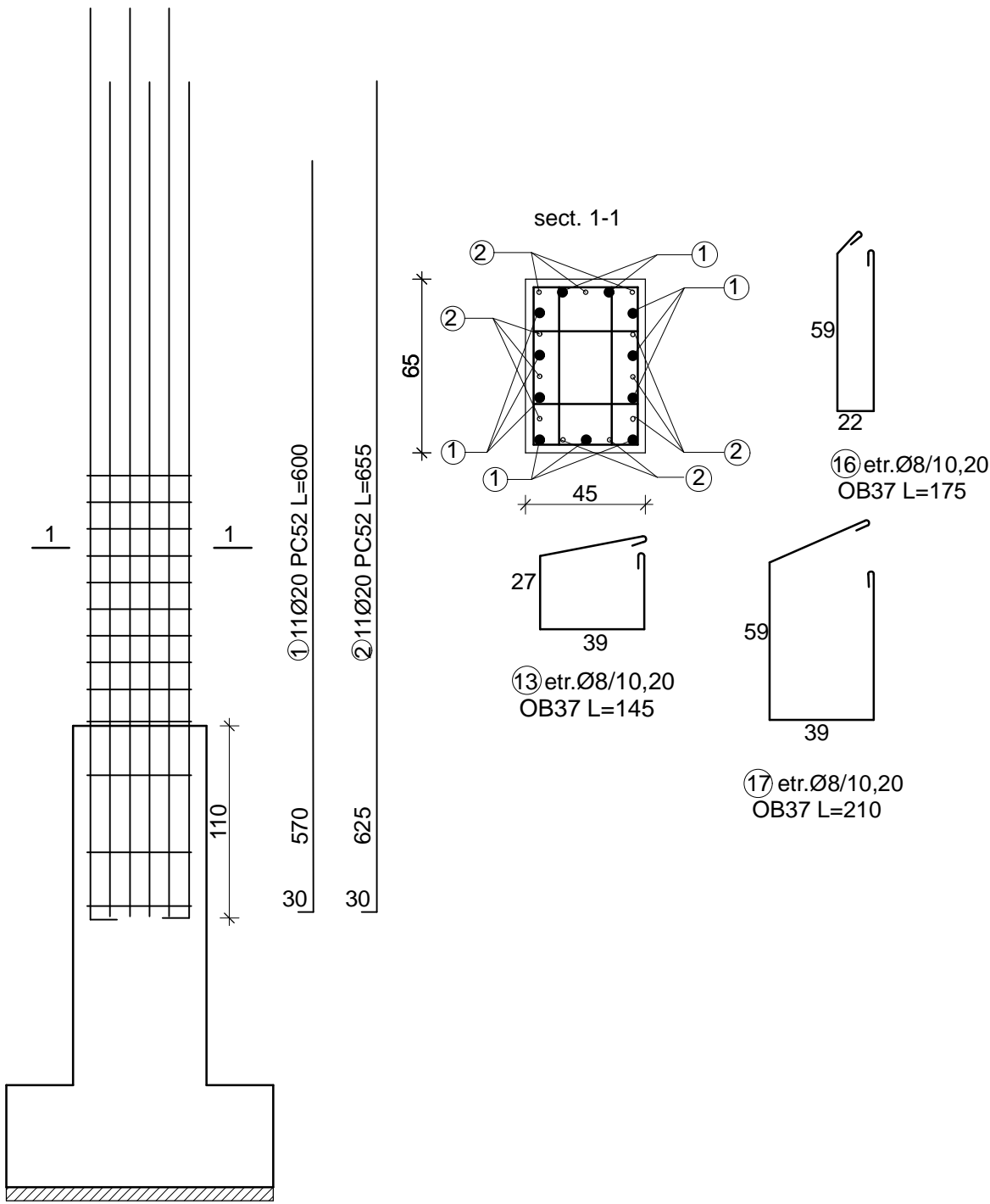

detaliu mustati stalp S2 45x65

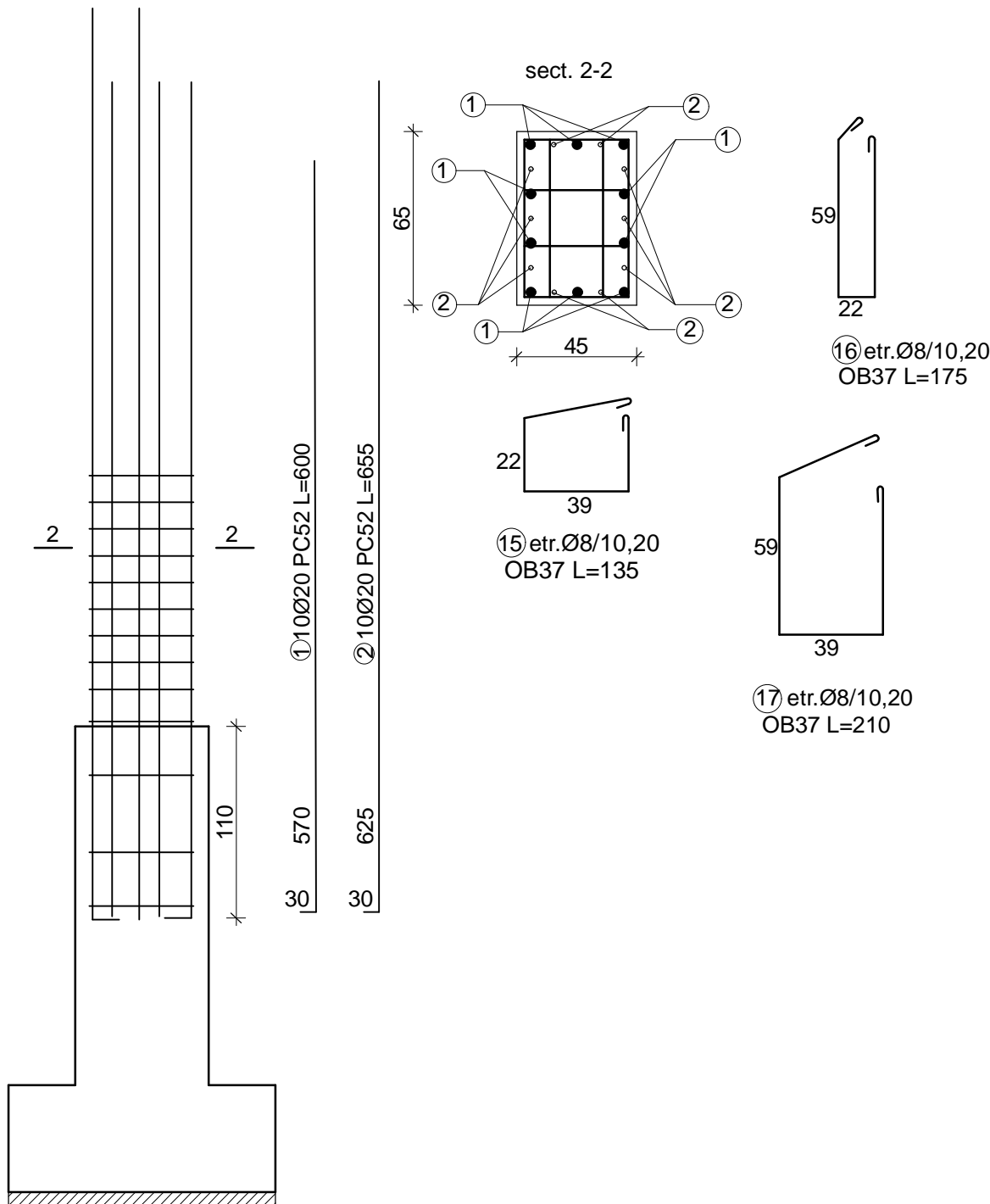

detaliu mustati stalp S3 60x65

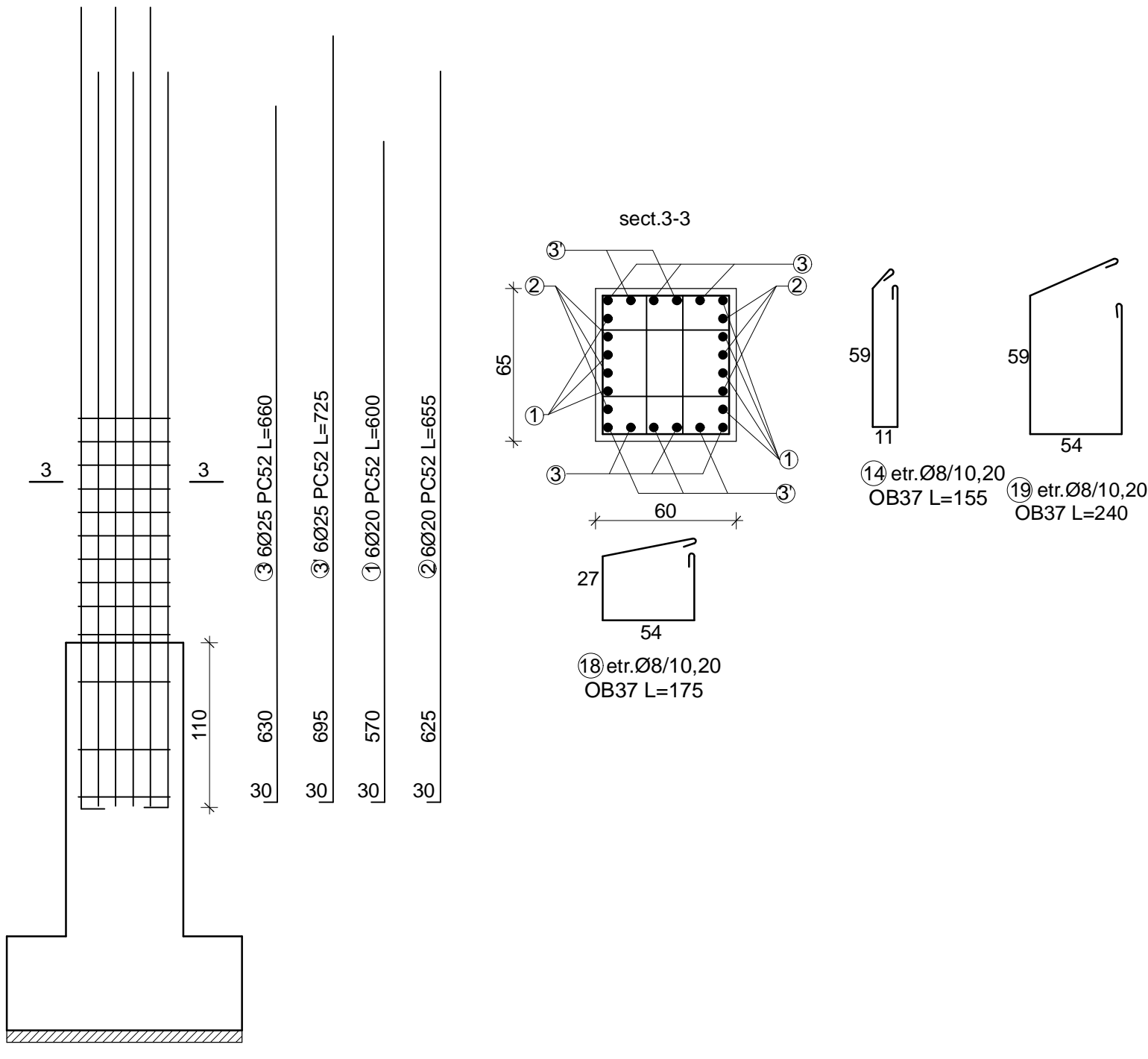

detaliu mustati stalp S3' 45x65

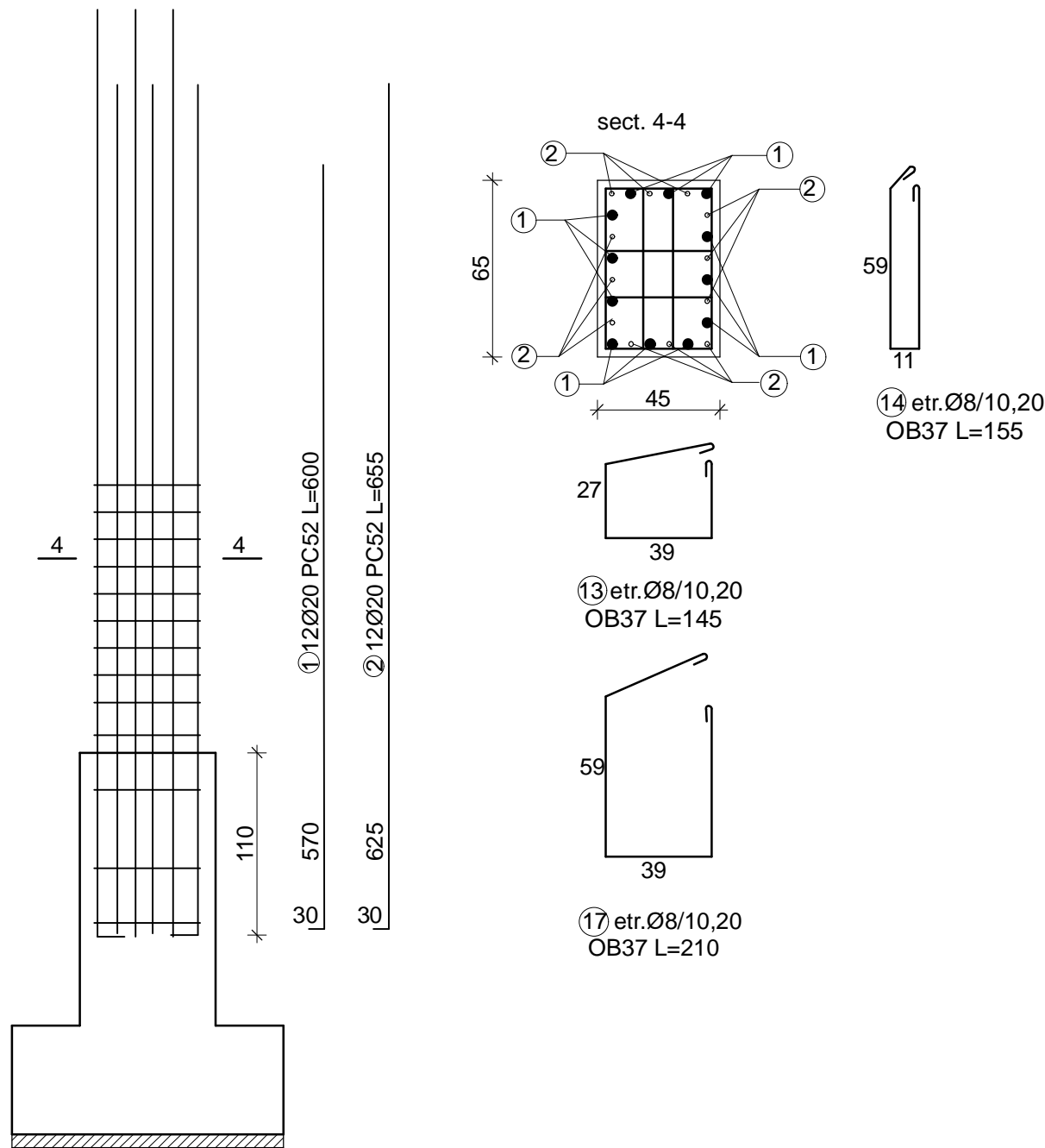

detaliu mustati stalp S4 45x65

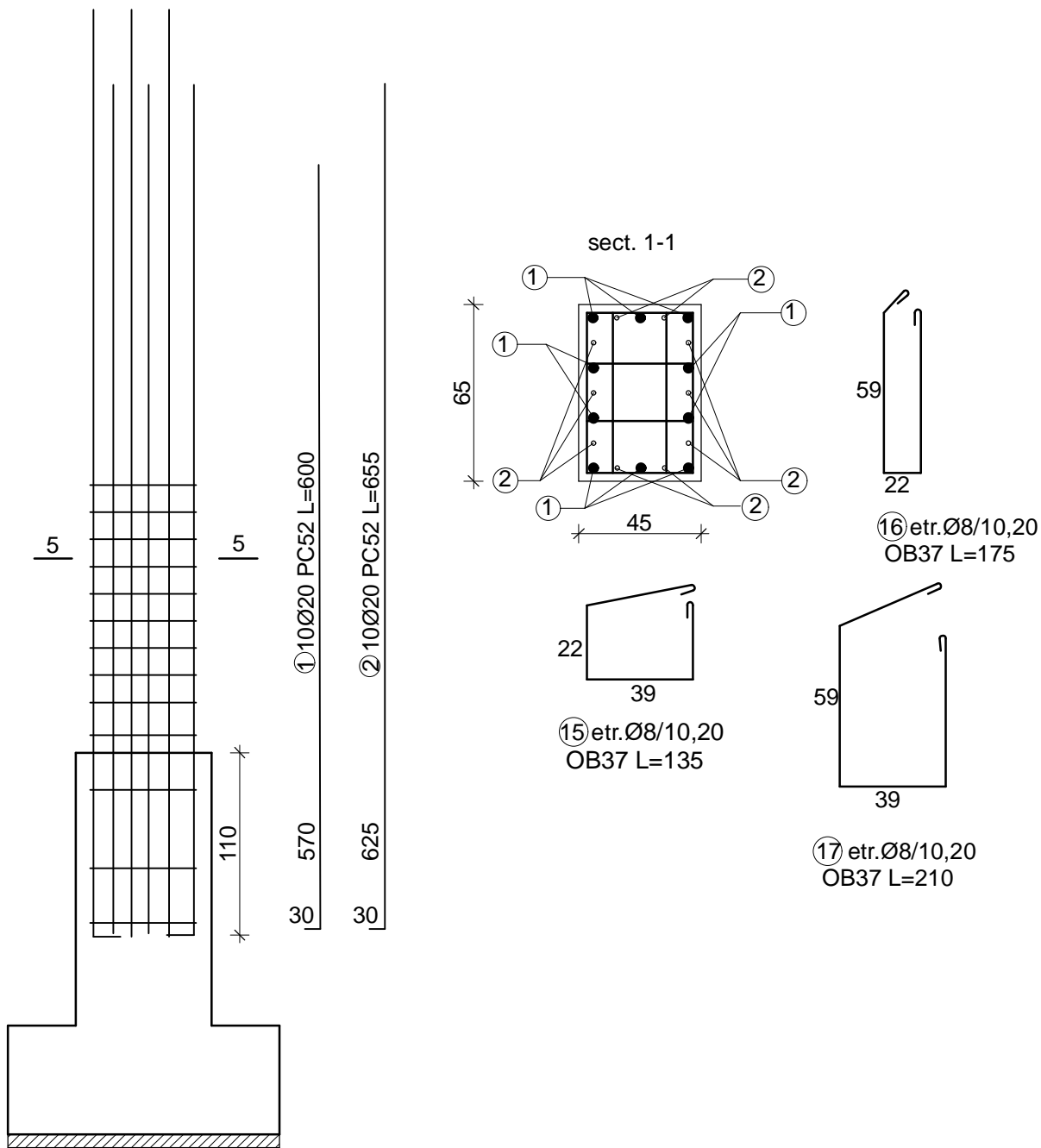

Materiale:  
- beton simplu C\*6/7,5 BS I 32,5 T3 0-31 - strat egalizare  
- beton armat: C12/15-BS I 32,5, T3 0-31 - grinzi de fundare  
- armatura rezistenta PC52, OB37,  
-plasa sudata ø4/100xø4/100-armare suport pardoseala  
-acoperirea cu beton 4 cm

EXPERT					
VERIFICATOR	ing. Constantin FIRTEA		CERINȚA - A1	REFERAT VERIFICARE NR. ....	DATA ..../../..
	<b>P.E.C.</b> S.C. Proiectare-Expertizare-Consolidare S.R.L. - IAȘI - J22/2970/2004 - C.U.I. 17088474	Proiectare Expertizare Consolidare		Beneficiar: LICEUL DE INFORMATICĂ "GRIGORE C. MOISIL" IAȘI	Pr. nr. 117/R/2007
Șef proiect	arh. SASU IOAN	Semnătura	Scara: 1/50	Titlu proiect: EXPERTIZĂ TEHNICĂ CORP A ȘI PROIECT EXTINDERE LICEUL DE INFORMATICĂ "GRIGORE C. MOISIL" IAȘI str. PETRE ANDREI, nr. 9, MUNICIPIUL IAȘI	Faza P.Th.+D.E.
Proiectat	ing. L. FIRTEA ing. O. PETCU		Data: 10/2008	DETALII MUSTĂȚI STĂLPI FUNDAȚII 1	Planșa DR-7
Desenat	ing. O. PETCU				

Technical drawing of a 1000mm long profile. The drawing shows a cross-section of the profile with dimensions and material specifications.

Dimensions:

- Overall length: 1000
- Section width: 110
- Section height: 570
- Section height: 625

Material specifications:

- ① 8Ø20 PC52 L=600
- ② 8Ø20 PC52 L=655

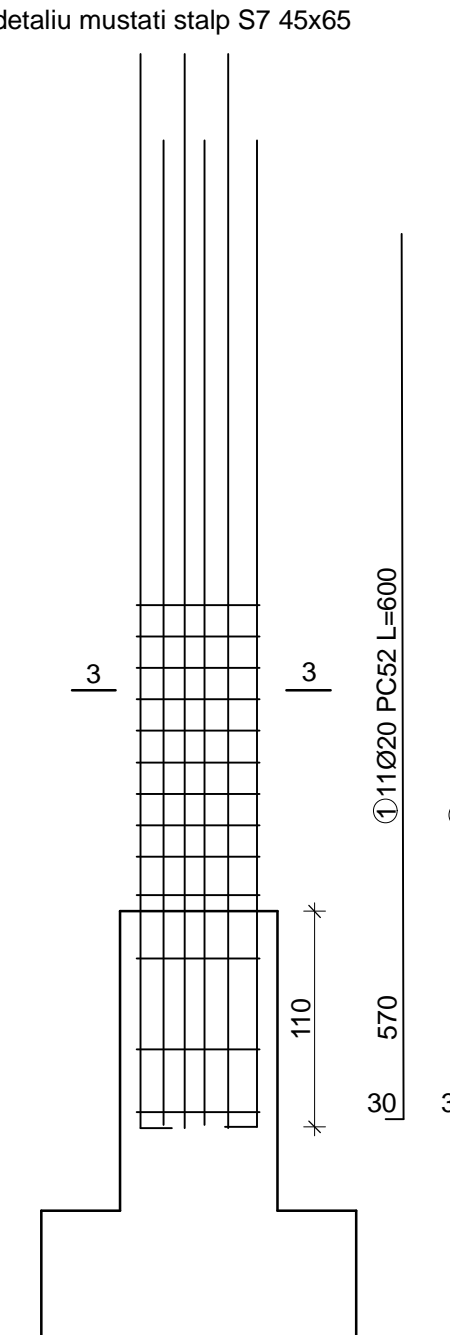

Technical drawing of a reinforced concrete beam cross-section. The beam has a total width of 110 units and a total height of 600 units. The top reinforcement consists of 2 bars (2) and the bottom reinforcement consists of 2 bars (2). The beam is divided into three sections: a central section of 570 units length, and two side sections of 30 units length each. The reinforcement is distributed as follows: 11 bars (11) in the central section, 11 bars (11) in the left side section, and 11 bars (11) in the right side section. The reinforcement is labeled as 11Ø20 PC52 L=600.

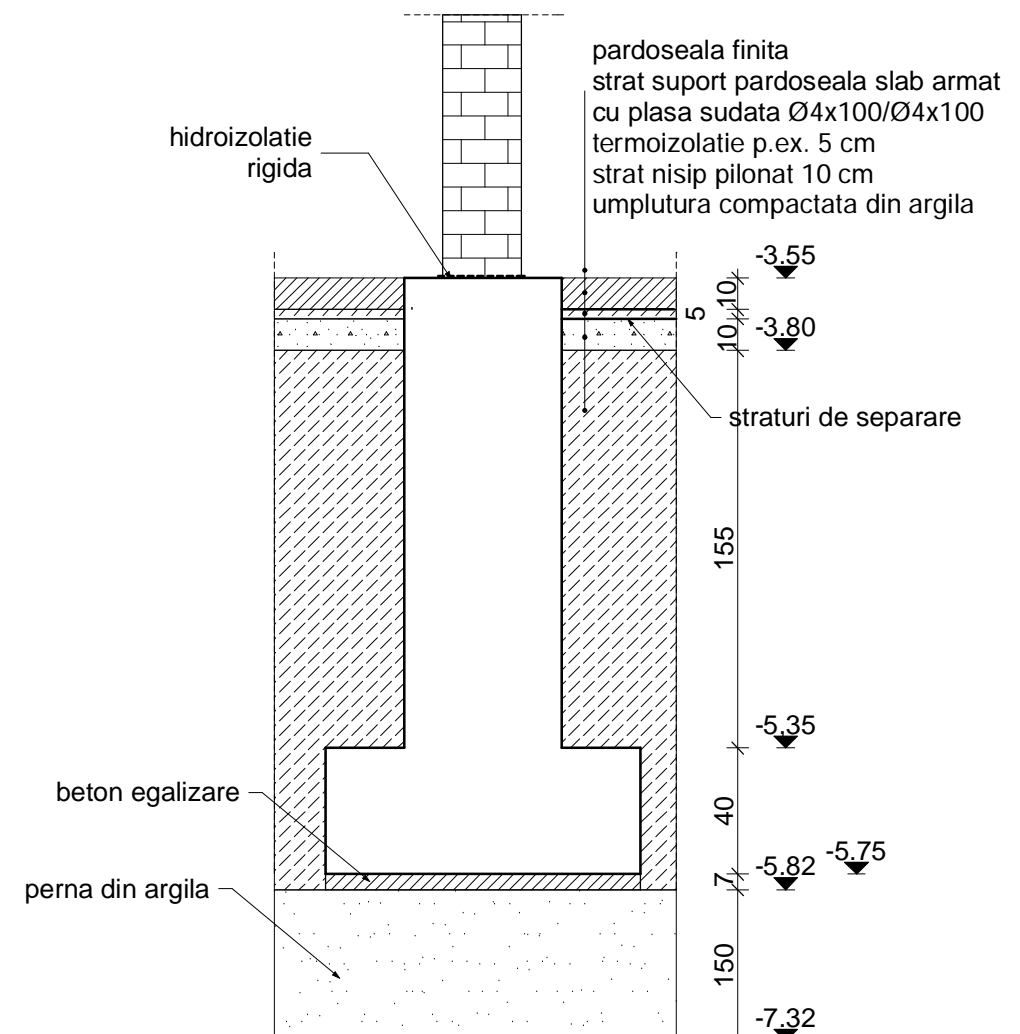
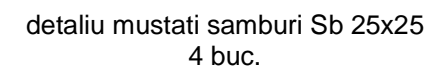

EXPERT							
VERIFICATOR	ing. Constantin FIRTEA		CERINȚA - A1	REFERAT VERIFICARE NR. ....			DATA .....
<b>P.E.C.</b> S.C. Proiectare-Expertizare-Consolidare S.R.L. - IAȘI - J22/2970/2004 - C.U.I. 17088474		Proiectare Expertizare Consolidare		Beneficiar:  LICEUL DE INFORMATICĂ "GRIGORE C. MOISIL" IAȘI			Pr. nr. 117/R/2007
Nume	arh. SASU IOAN	Semnătura	Scara: 1/50	Titlu proiect: EXPERTIZĂ TEHNICĂ CORPA ȘI PROIECT EXTINDERE LICEUL DE INFORMATICĂ "GRIGORE C. MOISIL" IAȘI str. PETRE ANDREI, nr. 9, MUNICIPIUL IAȘI		Faza P.T.+D.E.	
Șef proiect							
Proiectat	ing. L. FIRTEA ing. O. PETCU		Data: 10/2008				
Desenat	ing. O. PETCU			DETALII MUSTĂȚI STĂLPİ FUNDAȚII 2		Planșa DR-7	